Protestantse Kerk

**VIERING ROND DE SCHRIFT**
21 januari 2024 om 10.00 uur
Kerk van de Eenheid in Christus te Son

***Muziek***

In stilte bereiden we ons voor.

***Welkom***

***Aanvangswoord***

We lezen straks bekende woorden van Jezus als de goede herder.
Soms wordt in de kerk God ook een herder genoemd.
God drijft ons echter niet bij elkaar en
bijt niet in de benen als je niet luistert.
God drijft niet, de Eeuwige nodigt je uit…, nodigt je uit om te komen en te luisteren naar wat echt goed voelt, om te volgen wat vrede en ruimte geeft.
Om de klaarheid van het Koninkrijk te verkondigen ging Jezus vanuit de timmerwerkplaats op weg om, als het ware, aan de wereld te timmeren.
Daarom ontsteken we de kaars op tafel aan de Paaskaars.

***Aansteken tafelkaars***

***Zingen***: Lb. 65: 1,5 (*De stilte zingt U toe o Here)*

***Bemoediging***

Onze hulp is in de naam van de Eeuwige
**die hemel en aarde maakt.**
God is als Herder, Christus is als Herder, de Heilige Geest is als Herder
De Eeuwige leidt, geeft kracht, schenkt ruimte,
De Eeuwige stort Zijn genade uit, alle dagen van ons leven.
**Amen.**

***Drempelgebed***

Eeuwige God, Vader, Herder, Koning, wij gebruiken vele beelden,
maar geen van deze beelden kan U vangen of omvatten.
Misschien meer dan alle beelden, bent U in een tedere stem,
die bemoedigt. Ik dank U dat U mij telkens weer op weg helpt om
te worden zoals U mij bedoeld heeft, kind van U.
**Amen.**

***Zingen***: Lb.65: 6 (*Gij kroont het jaar van Uw genade)*

***Kyriegebed,*** *met telkens na de woorden: „daarom bidden wij tezamen"*

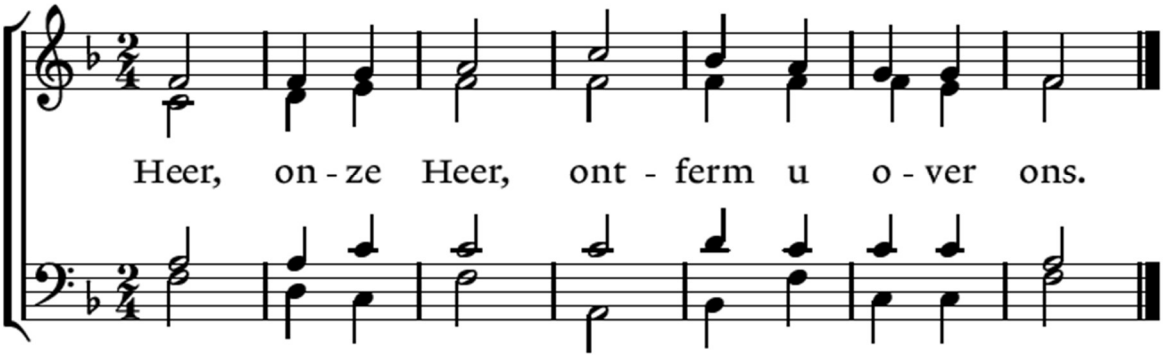


***Zingen***: Lb. 869: 1, 2 *(Lof zij de Heer, ons hoogste goed)* *zo mogelijk staande*

***Intro***

***Gebed bij de opening van de schrift***

***Eerste lezing***: Leviticus 19:1-4 en 9-18

***Zingen***: Lb. 204: 1, 9 *(Gij bron van tijd en eeuwigheid)*

***Tweede lezing:*** Marcus 1: 14 - 17

***Zingen***: Lb. 316: 1, 4 *(Het woord dat u ten leven riep)*

***Derde lezing***: Johannes 10: 1 - 6

***Zingen***: Lb. 653: 1 *(U kennen uit en tot U leven)*

***Vierde lezing***: Johannes 10: 7- 18

***Zingen***: Lb. 653: 6, 7 (*Gij zijt tot herder ons gegeven)*

***Prediking***: 'De volheid des levens, vier levensterreinen'

***Muziek***

***Zingen***: Lb. 904: 1, 3 (*Beveel gerust uw wegen)*

***Toelichting inzameling***

Collectedoel: *Vluchtelingen in de Knel (VidK) Eindhoven*
*Rekeningnummer: NL72 RABO 0170 025 306*

***Voorbeden*** *stil gebed* afgesloten met

**Onze Vader in de hemel,**
**laat uw naam geheiligd worden,**
**laat uw koninkrijk komen**
**en uw wil gedaan worden**
**op aarde zoals in de hemel.**
**Geef ons vandaag het brood**
**dat wij nodig hebben.**
**Vergeef ons onze schulden**
**zoals ook wij hebben vergeven**
**wie ons iets schuldig was.**
**En breng ons niet in beproeving**
**maar red ons uit de greep van het kwaad.**
**Want aan u behoort het koningschap,**
**de macht en de majesteit**
**tot in eeuwigheid.**
**Amen.**

***Slotlied***: Lb. 838: 1, 3 *(O grote God, die liefde zijt)* zo mogelijk staande

***Zegen*** met begeleiding

Lied 65

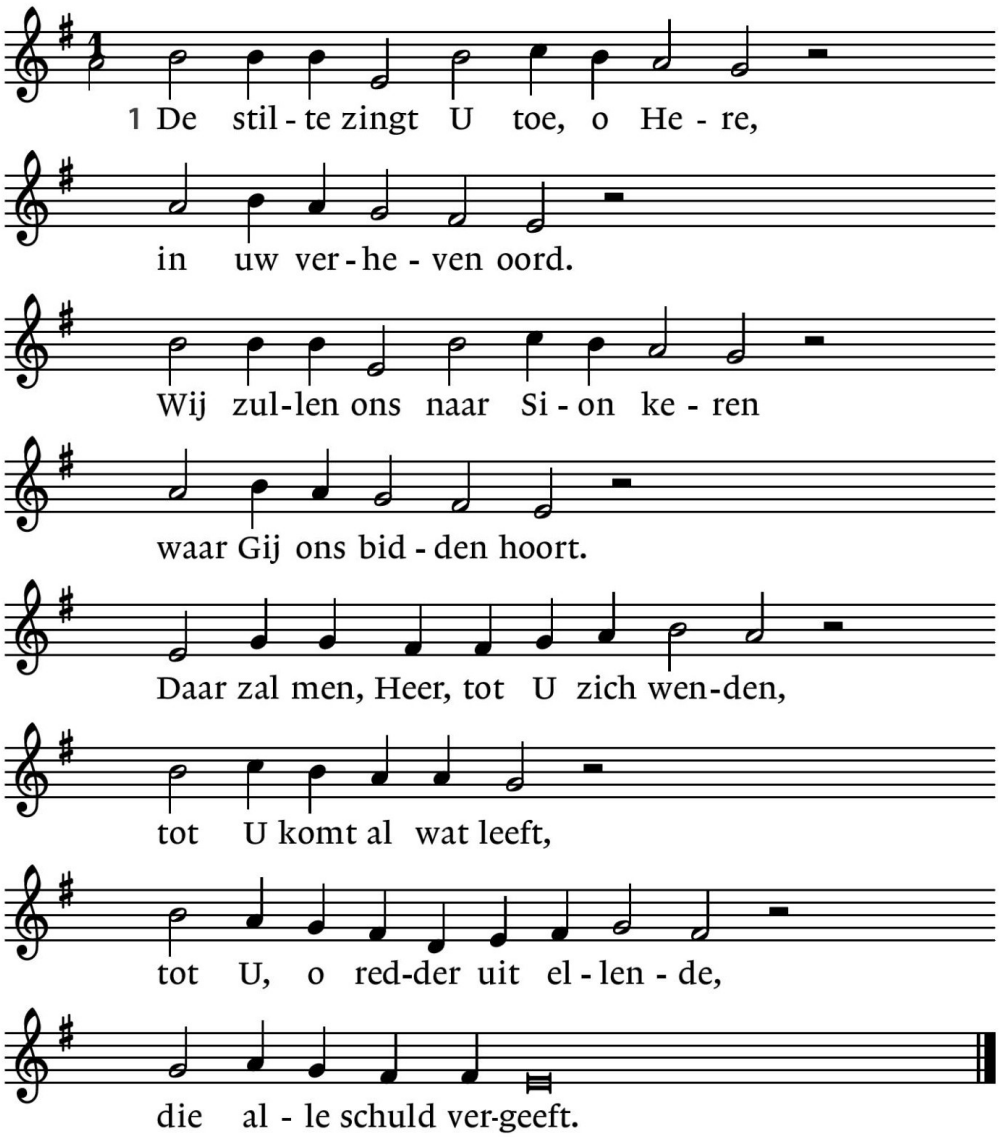


5. Gij komt het dorre land doorschrijden
met water uit uw beek
en tot een rijke oogst bereiden,
uw voetstap maakt het week.
Gij druipt uw zegen in de voren,
Gij roept het kiemend graan;
zo wordt het brood voor ons geboren
waar Gij zijt voorgegaan.

6. Gij kroont het jaar van uw genade.
Waar Gij getreden zijt
tooit de woestijn zich met een wade,
de heuvels zijn verblijd.
De weidegrond is wit van schapen,
het dal van koren blond.
Dit is het land door U geschapen,
uw lof schalt in het rond.

Lied 869 *Componist Johann Crüger, Dichter Johann Jakob Schütz*

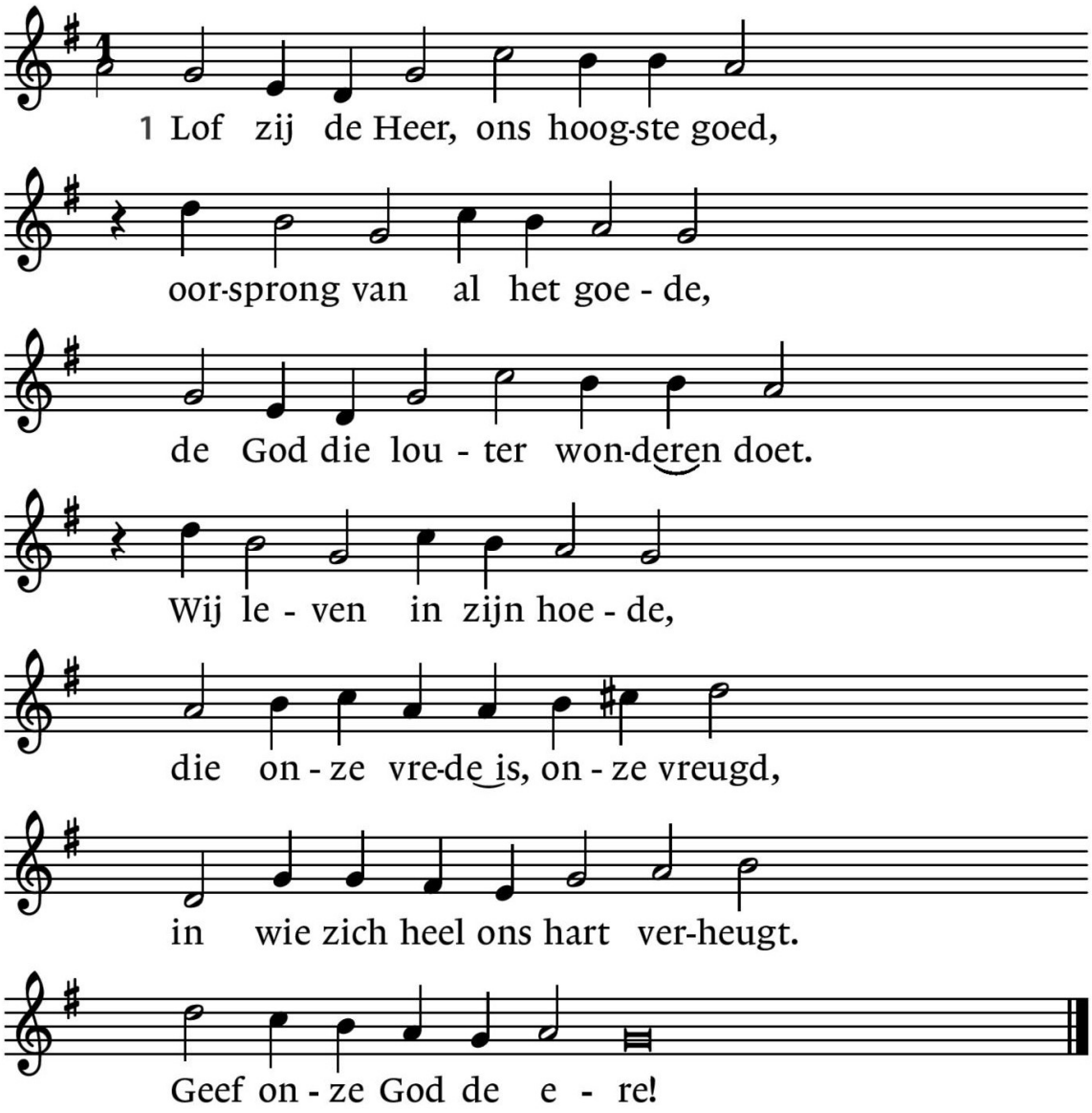


2. De hemelmachten met ons mee
willen U eer betonen.
Al wat op aarde in lucht of zee
mag in uw schaduw wonen,
het prijst U, die de Schepper zijt,
die ’t al zo schoon hebt toebereid.
Geef onze God de ere!

Lied 204

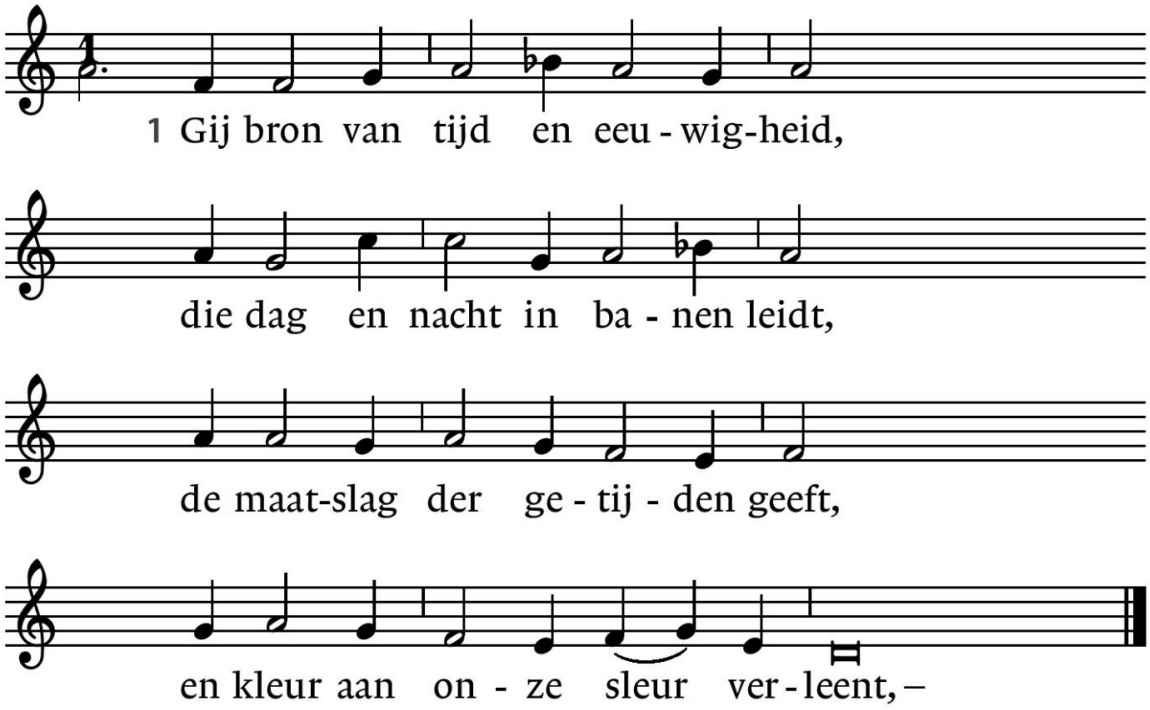


9. Aan God de Vader alle eer,
gezegend is de Zoon, de Heer,
de Geest die ons vertroost, Hij moet
geprezen zijn, nu en voorgoed!

Lied 316 *Componist Genève 1551 – Psalm 113, Dichter Jan Wit, bij Deut. 30:11-16*

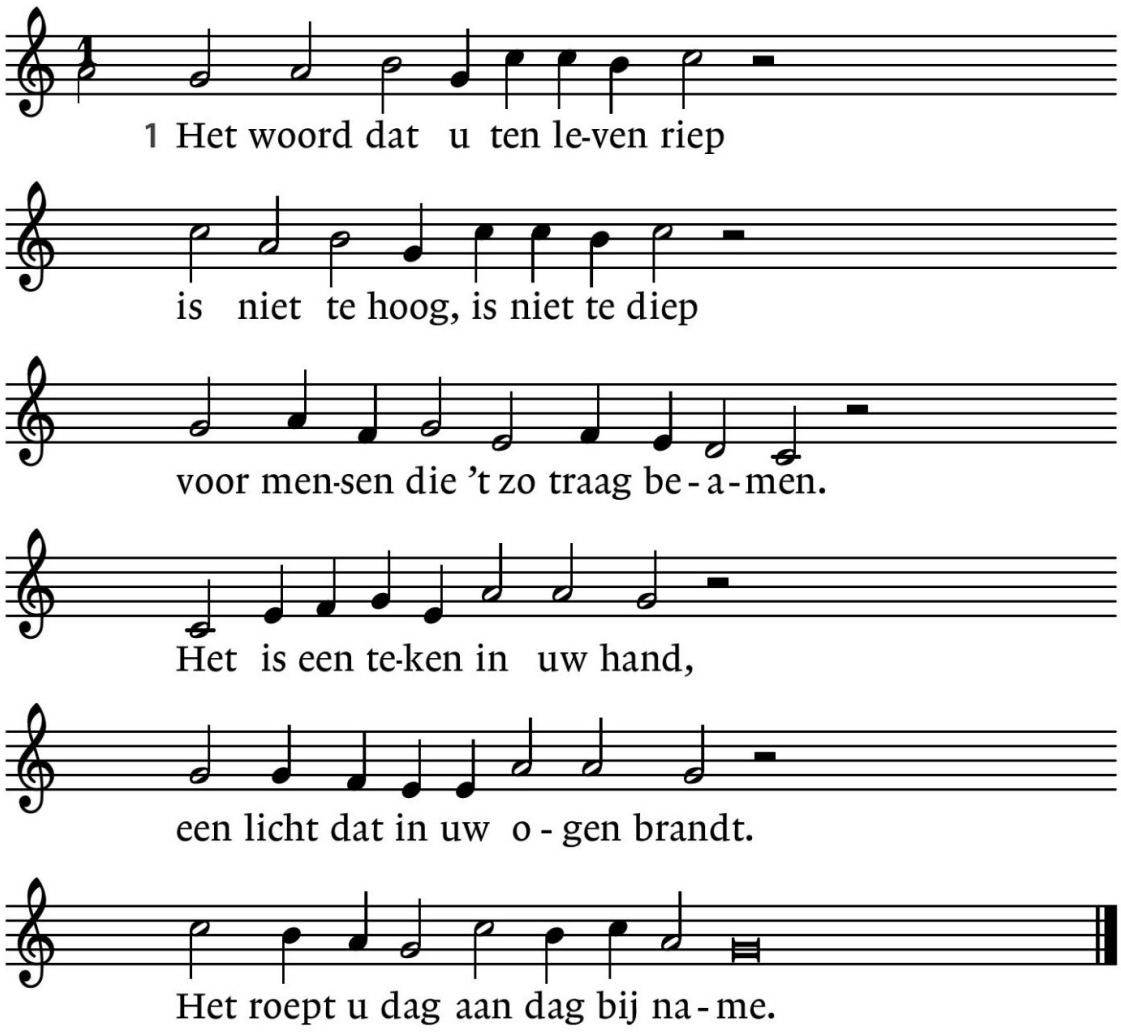


4. Het woord van liefde, vrede en recht
is in uw eigen mond gelegd,
is in uw eigen hart geschreven.
Rondom u klinkt de stem van God:
vrijspraak, vertroosting en gebod,
vlak vóór u ligt de weg ten leven.

Lied 653

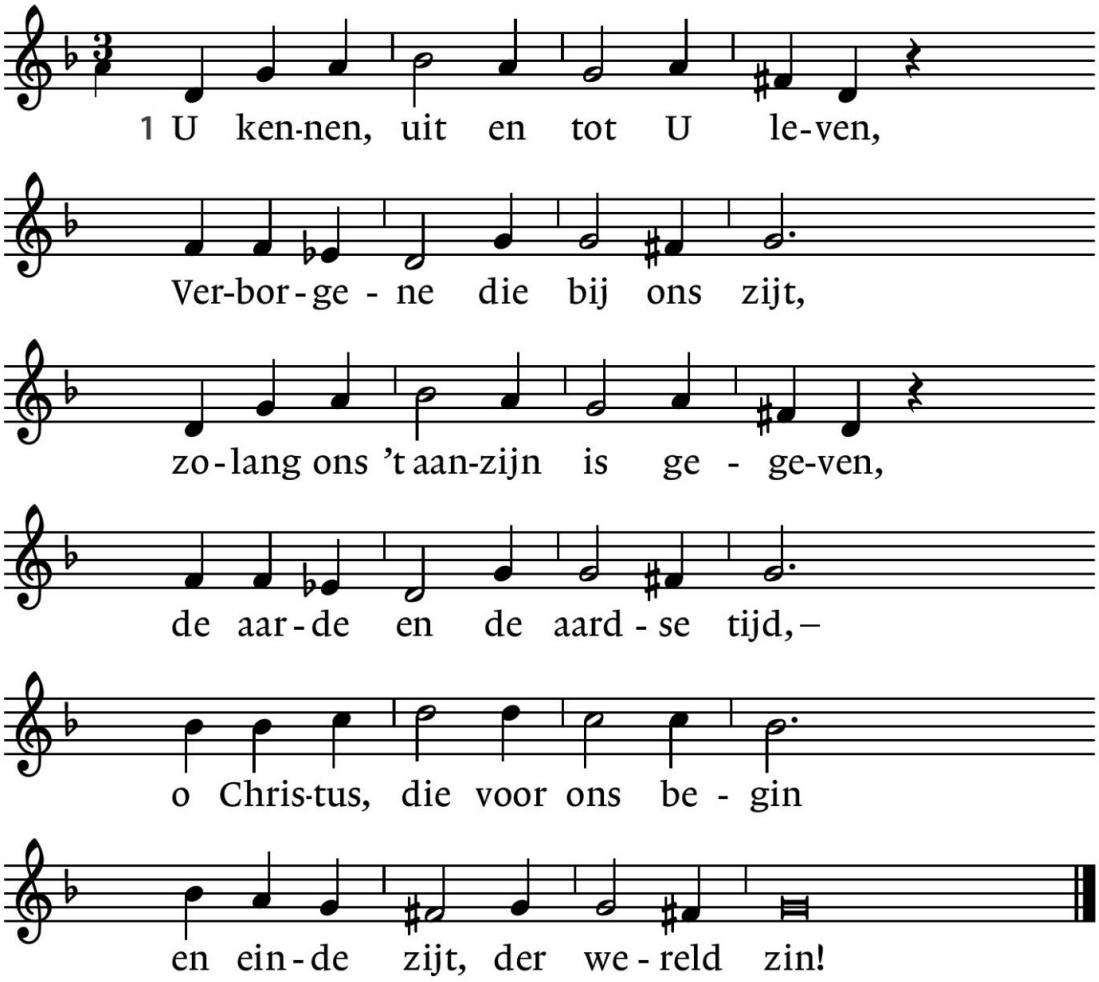


6.Gij zijt tot herder ons gegeven,
wij zijn de schapen die Gij weidt;
waar Gij ons leidt is 't goed te leven,
Heer, die ons voorgaat door de tijd.
Wie bij U blijft en naar U ziet,
verdwaalt in deze wereld niet.

7. O Christus, ons van God gegeven,
Gij tot in alle eeuwigheid
de weg, de waarheid en het leven,
Gij zijt de zin van alle tijd.
Vervul van dit geheimenis
uw kerk die in de wereld is.

Lied 904

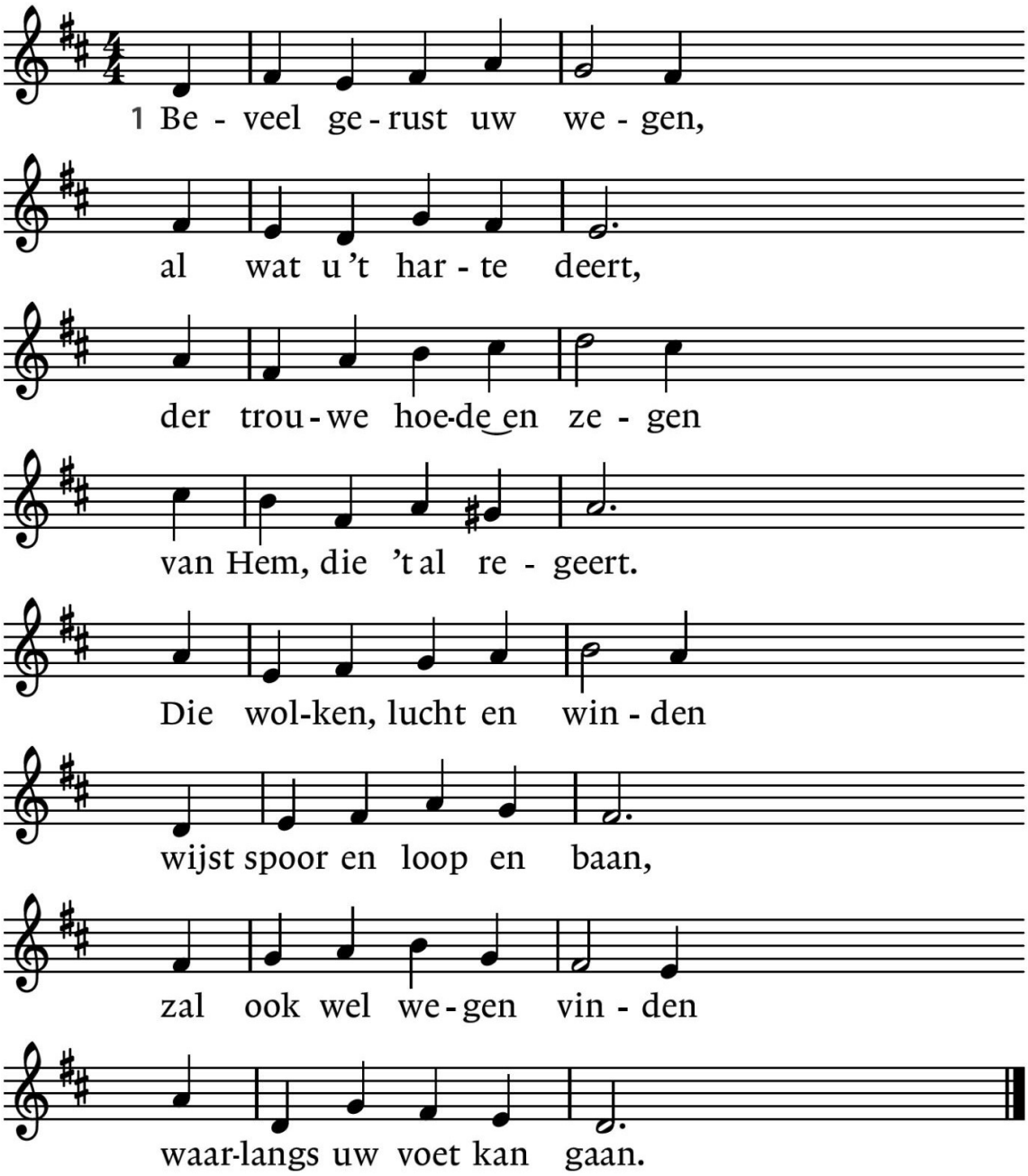


3. Laat Hem besturen, waken,
't is wijsheid wat Hij doet!
Zo zal Hij alles maken,
dat ge u verwonderen moet,
als Hij, die alle macht heeft,
met wonderbaar beleid
geheel het werk volbracht heeft,
waarom gij thans nog schreit.

Lied 838 *Componist Johan Schop, Dichter Jan Wit*

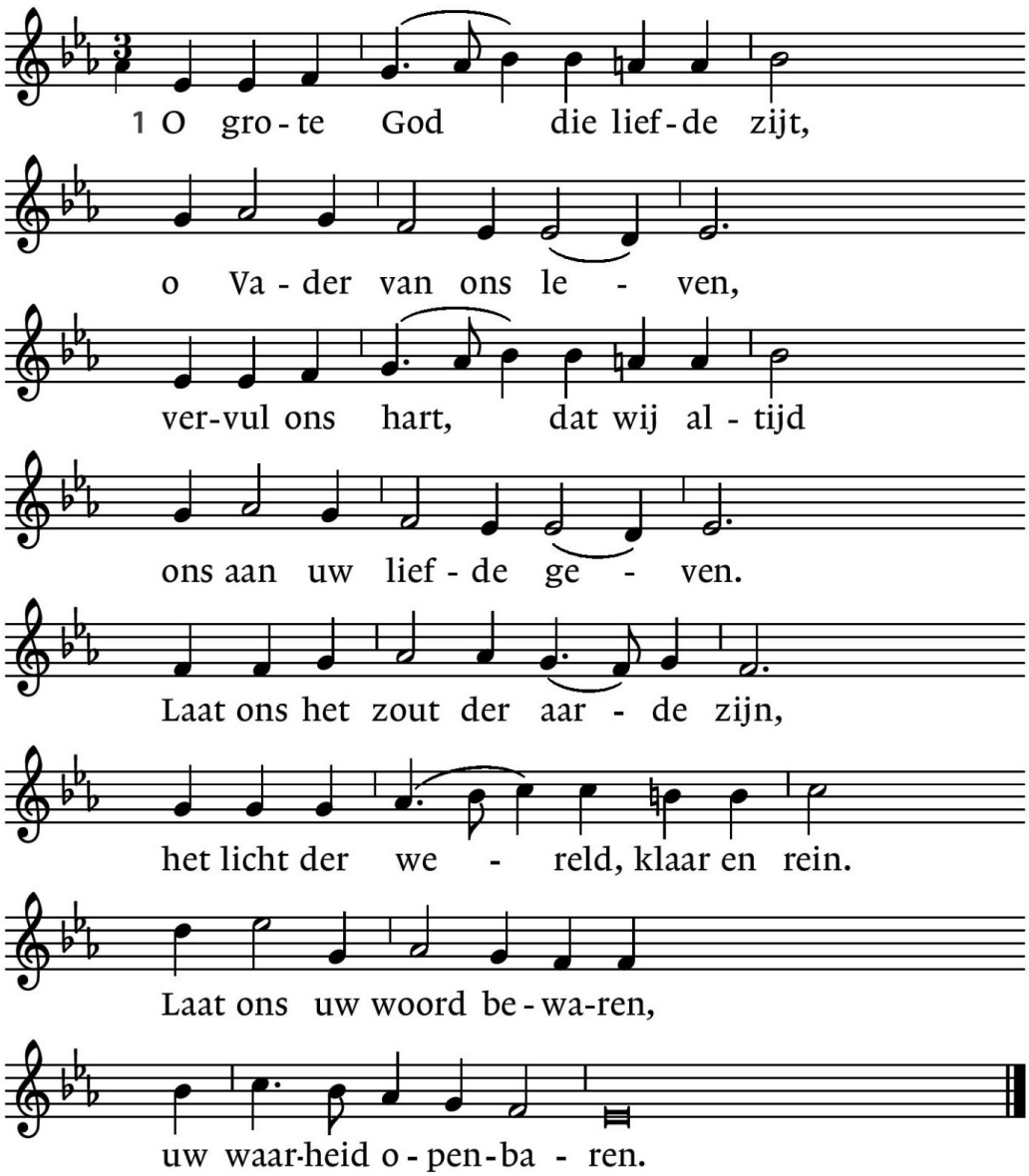


3. Leer ons het goddelijk beleid
der liefde te beamen,
opdat wij niet door onze strijd
uw goede trouw beschamen.
Leg ons de woorden in de mond
die weer herstellen uw verbond.
Spreek zelf door onze daden
van vrede en genade.